甘宁……

他那强大的斗气!!

在吴国的那场战斗我至今记忆犹新!!

今日不同往日

你不用说了龙之子!!!

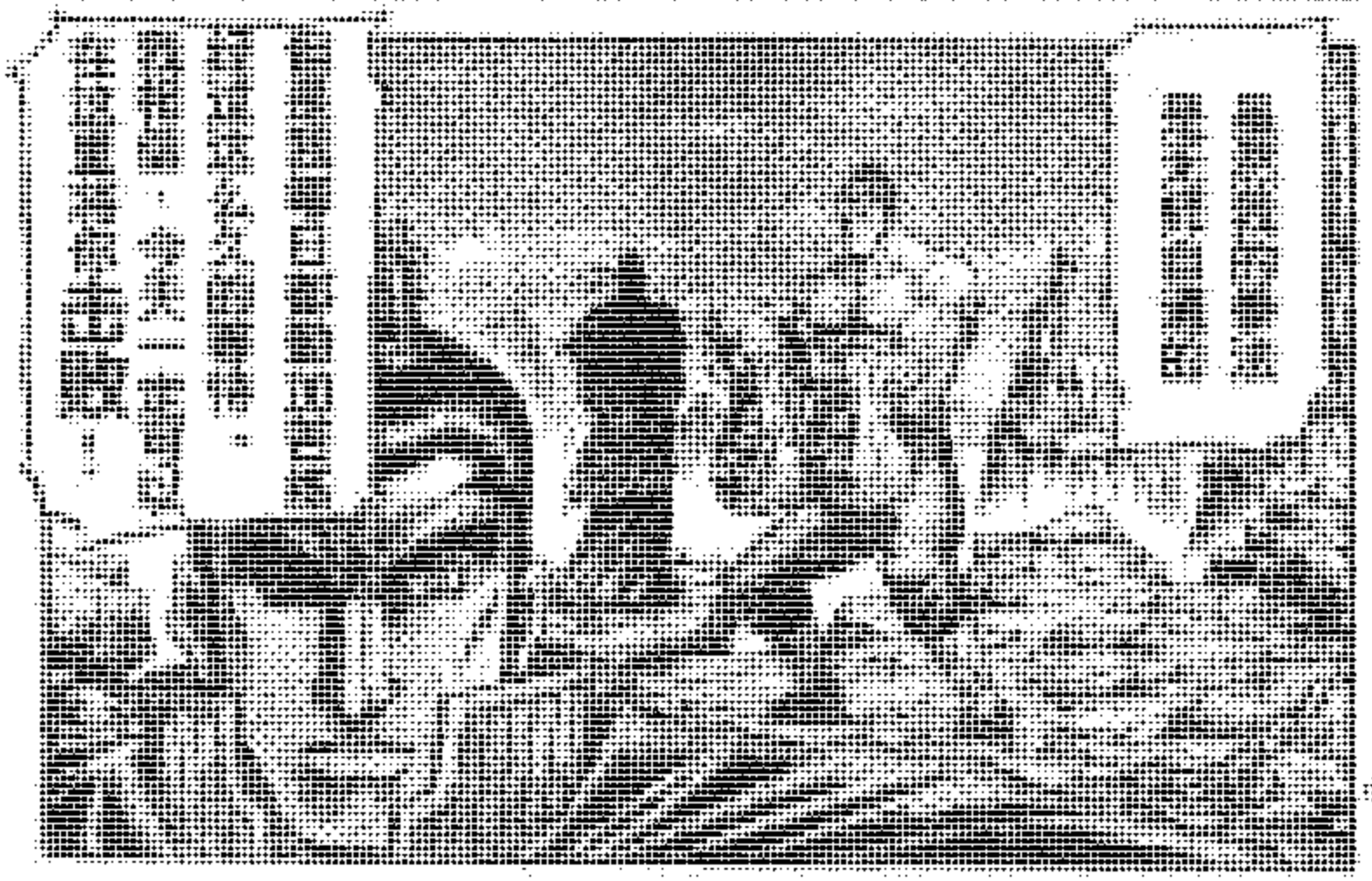

月子が結婚も クッてまぜ！

この瞬間、運命を感じました！「結婚を決めた時」って、自信を持って言こうと思ったのですが、何となく躊躇したので、そんなこともなくて、でも、何の不満もないのですが。（埼玉県・デリック・36歳）

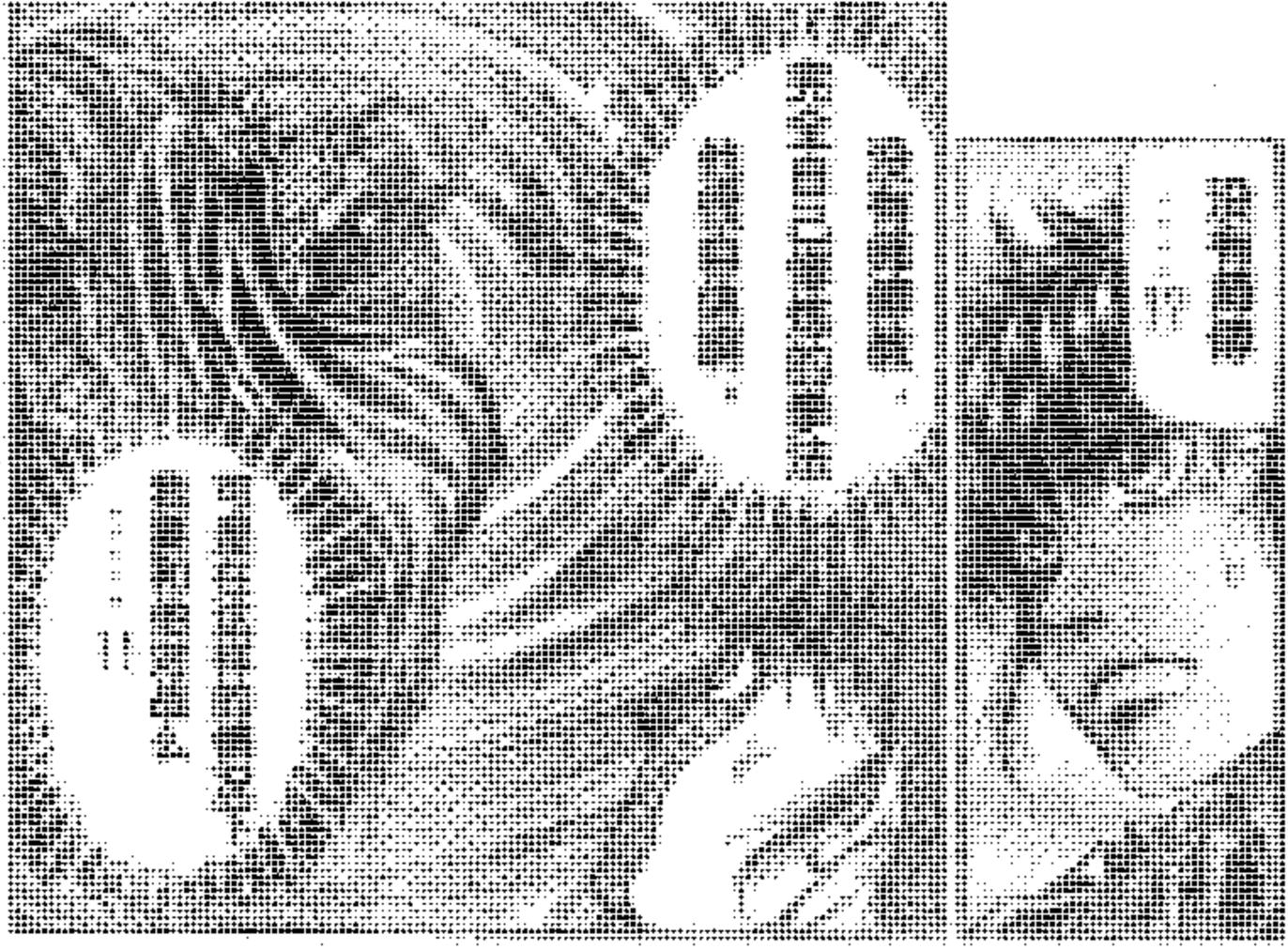

※この漫画はフィクションであり、登場する人物・団体・事件・関係者等は実在のものとは関係ありません。

多说无益了
龙之子
速速与我
战斗吧!!

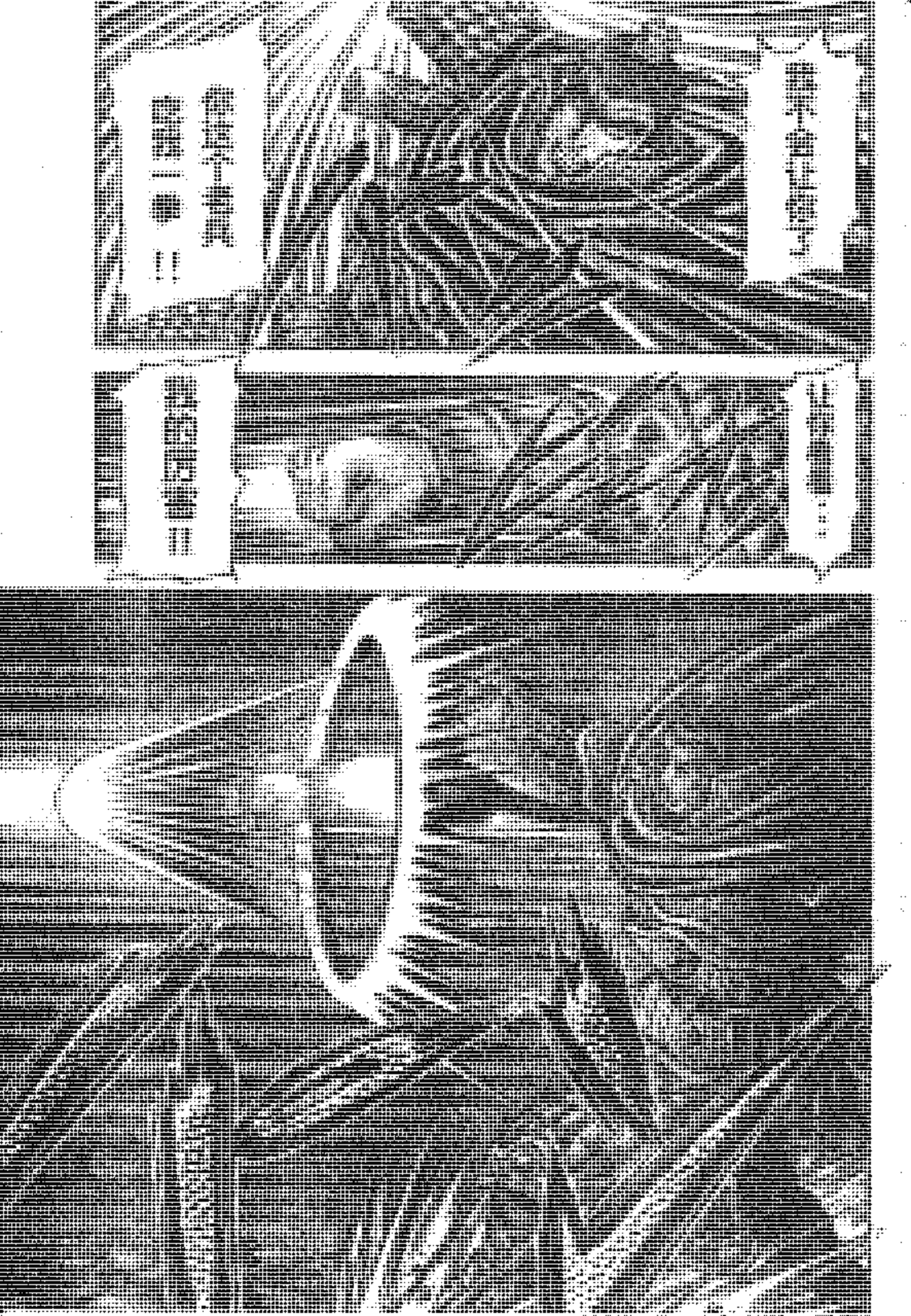

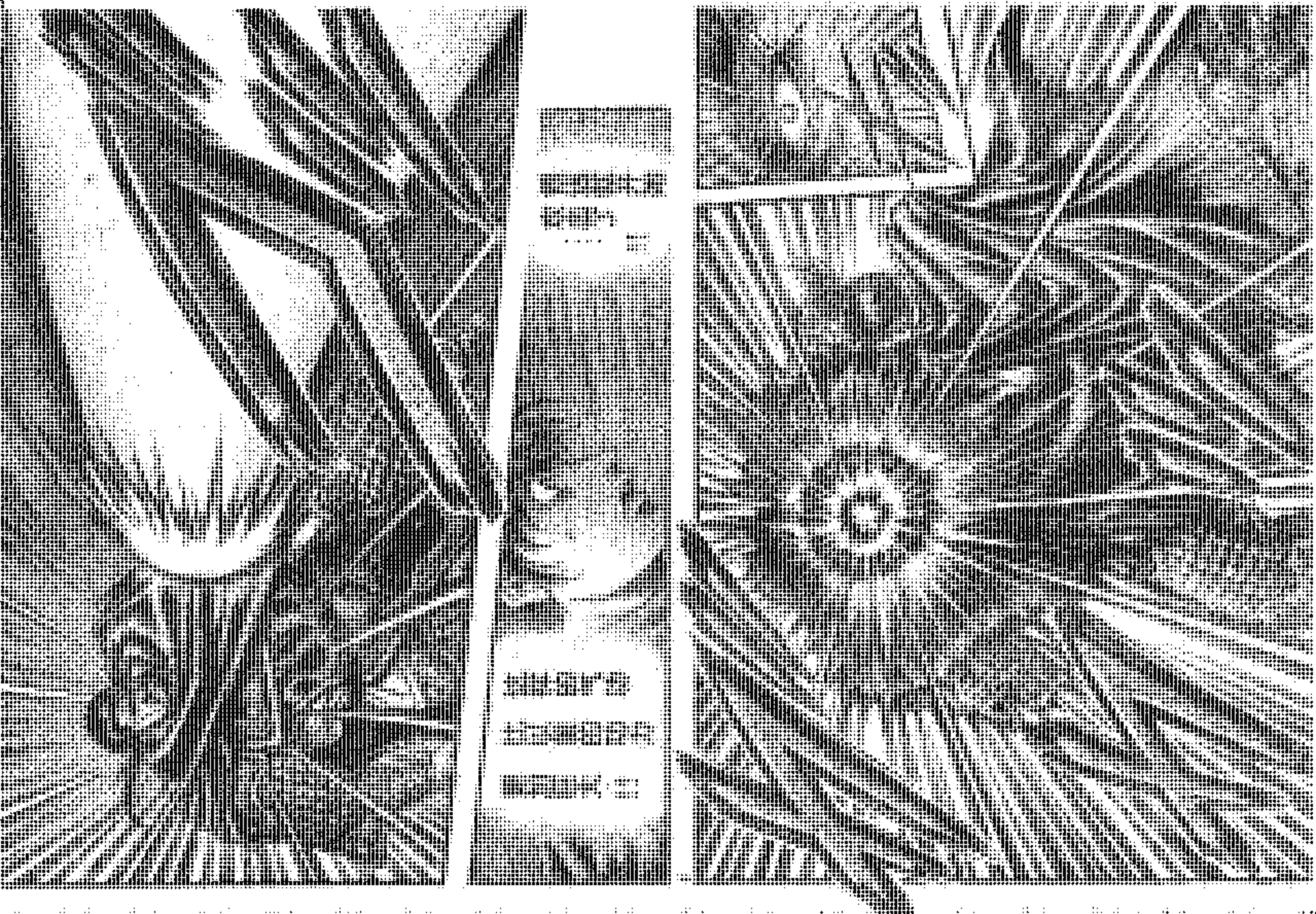

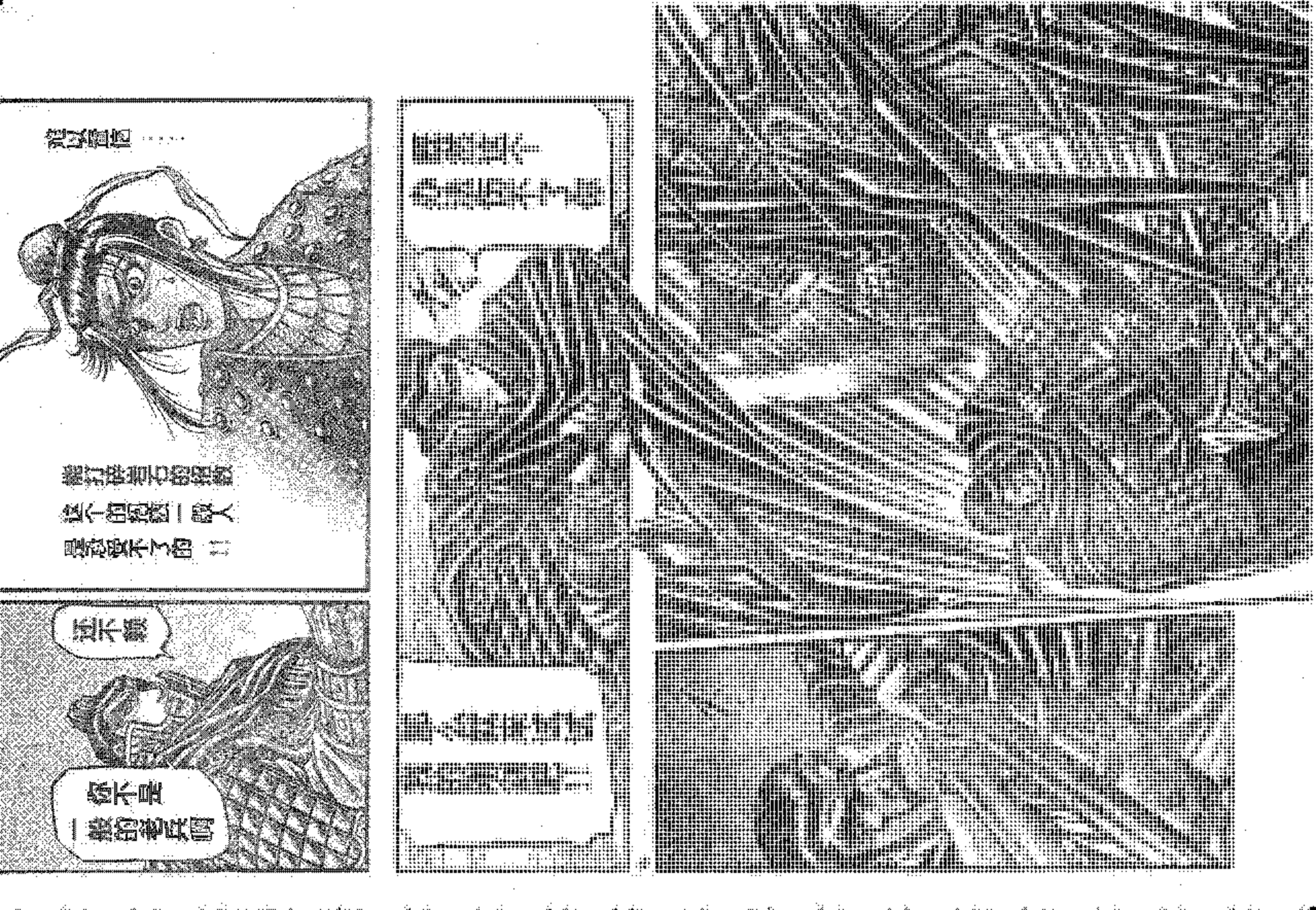

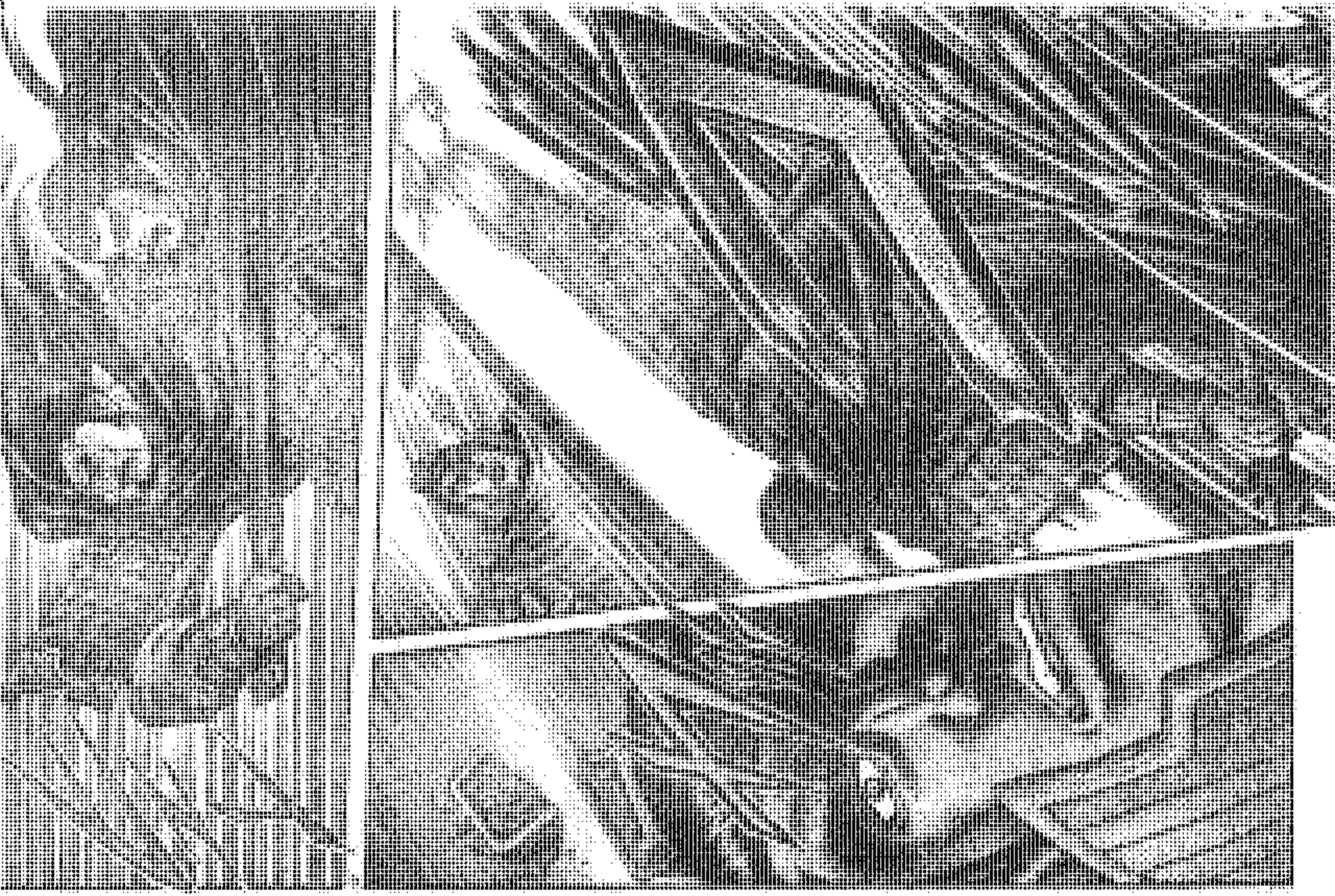

怎么回事!?
甘宇被打败了么……!!

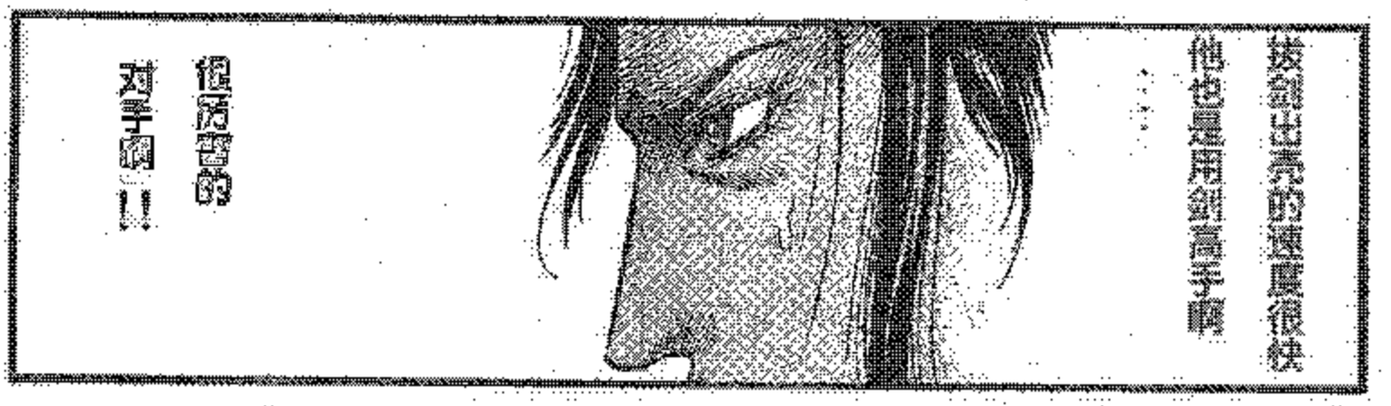
拔剑出鞘的速度很快
他也是用剑高手啊……
很厉害的对手啊!!

好棒的攻击啊……

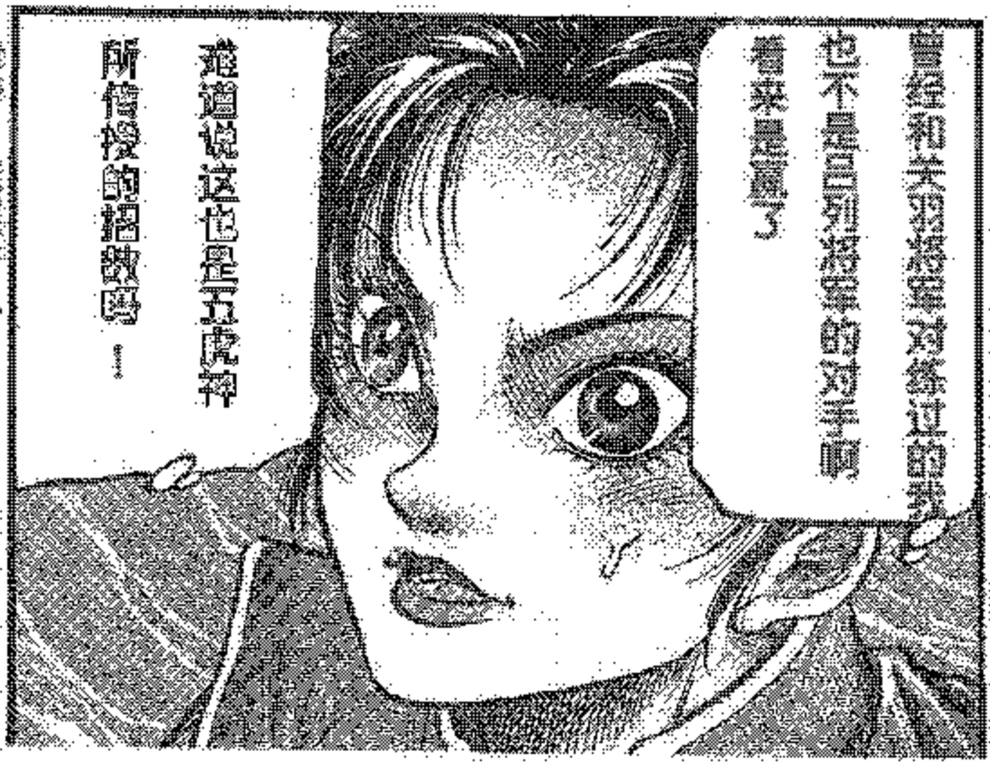
曾经和大羽拍手对练过的我
也不是四列拍手的对手啊
看来是赢了
难道说这也是五虎拍
所传授的招数吗!
※敌手…自由組手の事

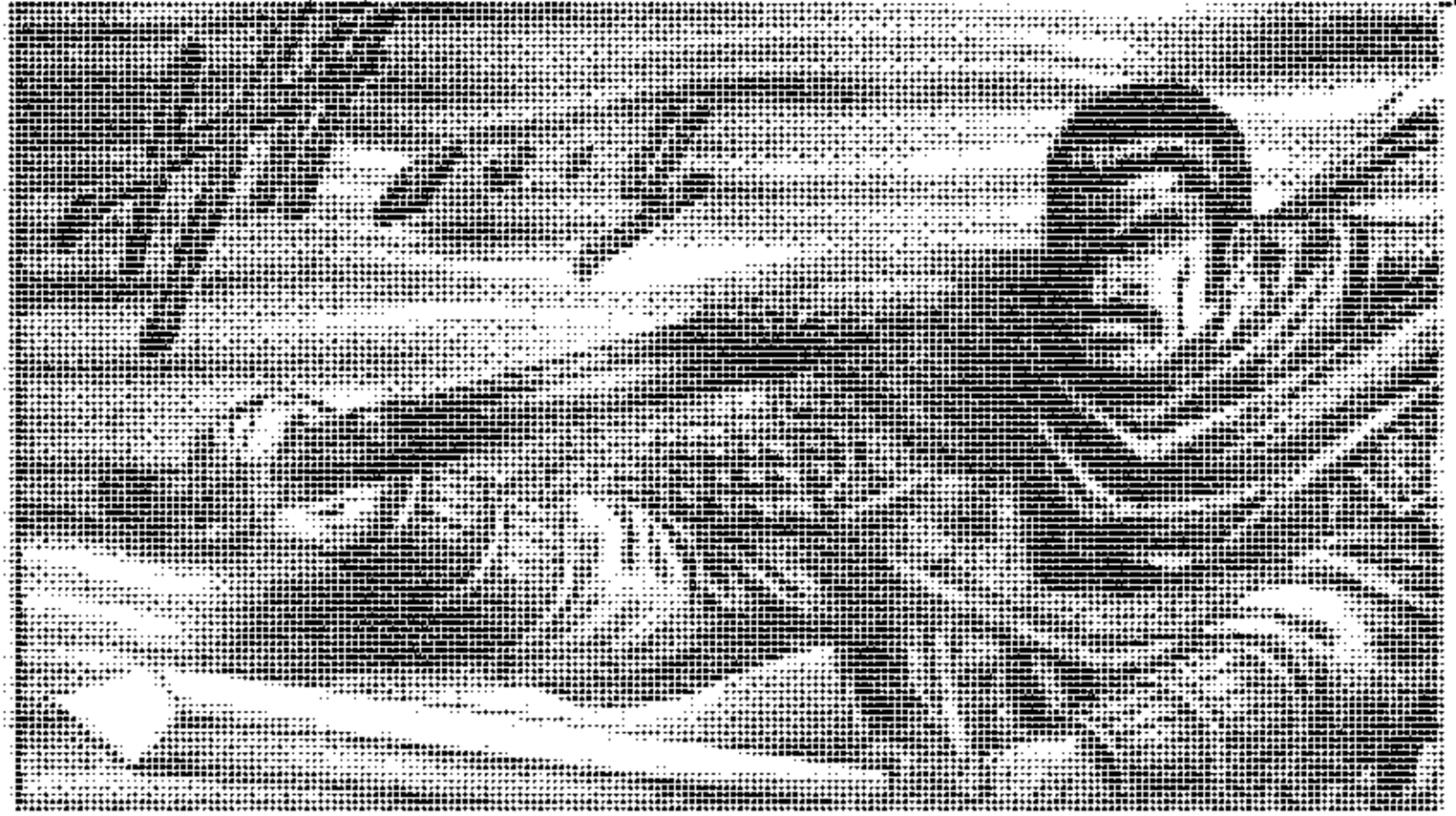

DESIGN PRESS

现在就是下次断的时候了

我们的大将已经说明了自己的看法

周都尊如果你不同意我们只有强迫你同意

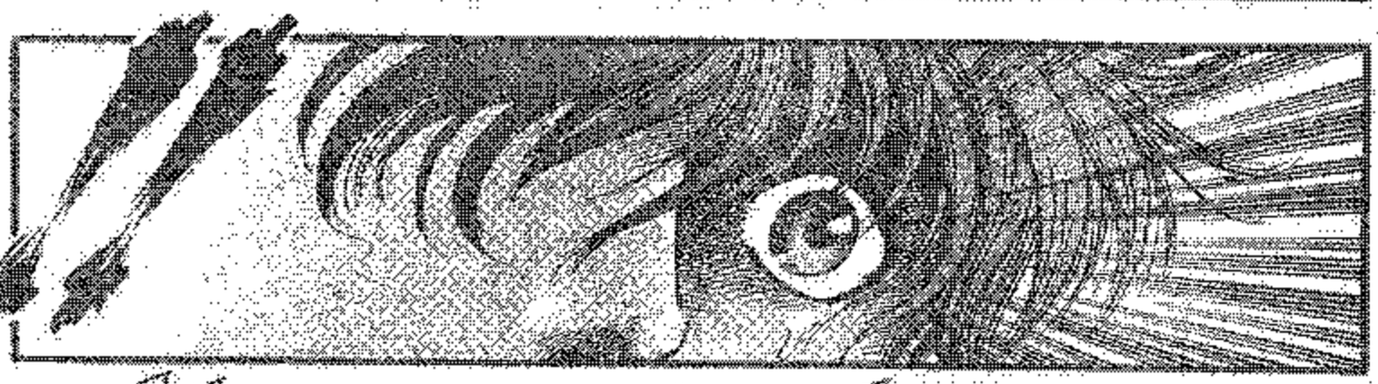

是吗……

我是不会改变自己想法的……

连皇上都想杀死龙之子

我怎么会放弃这个好机会呢!!

BEFORE

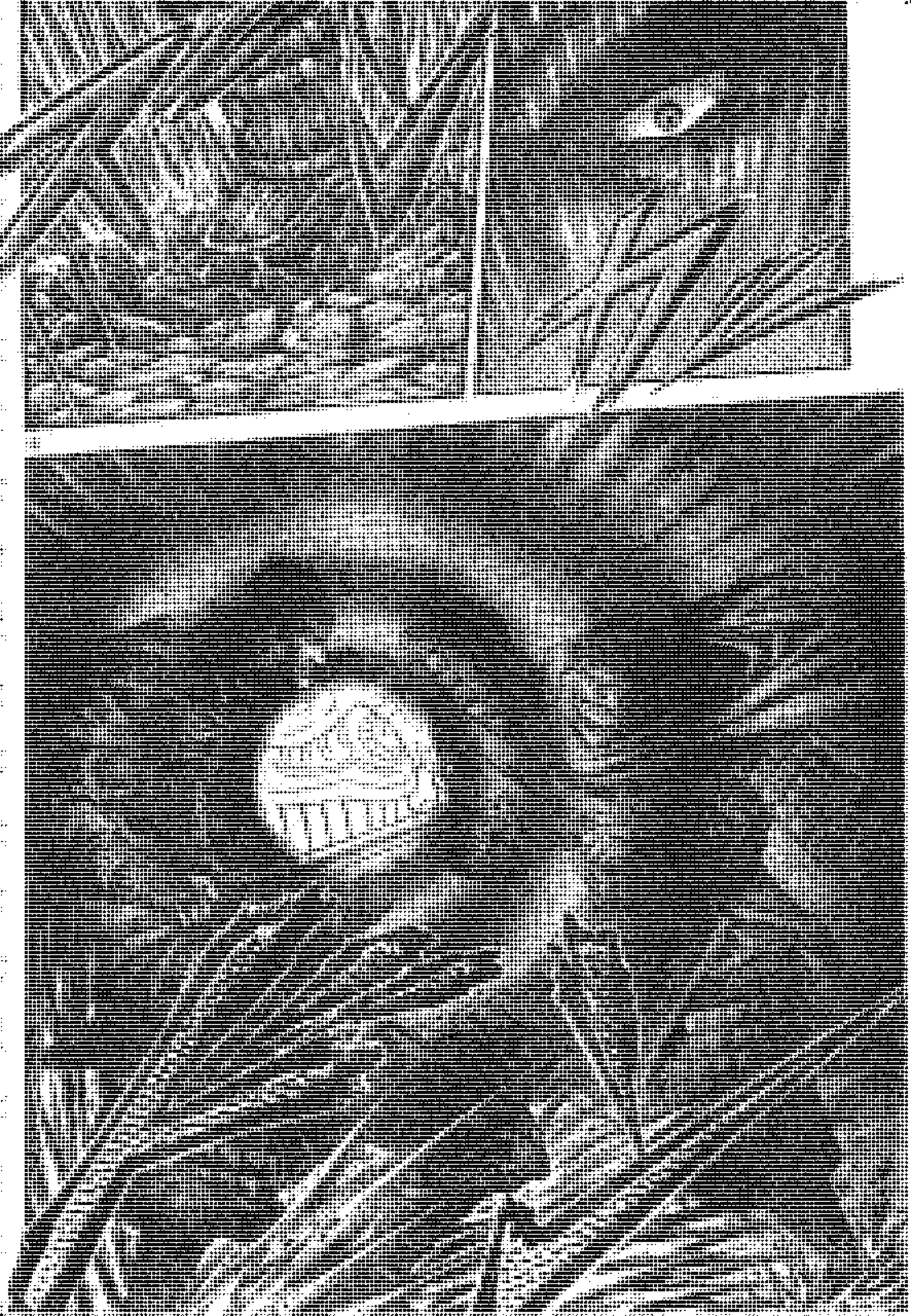

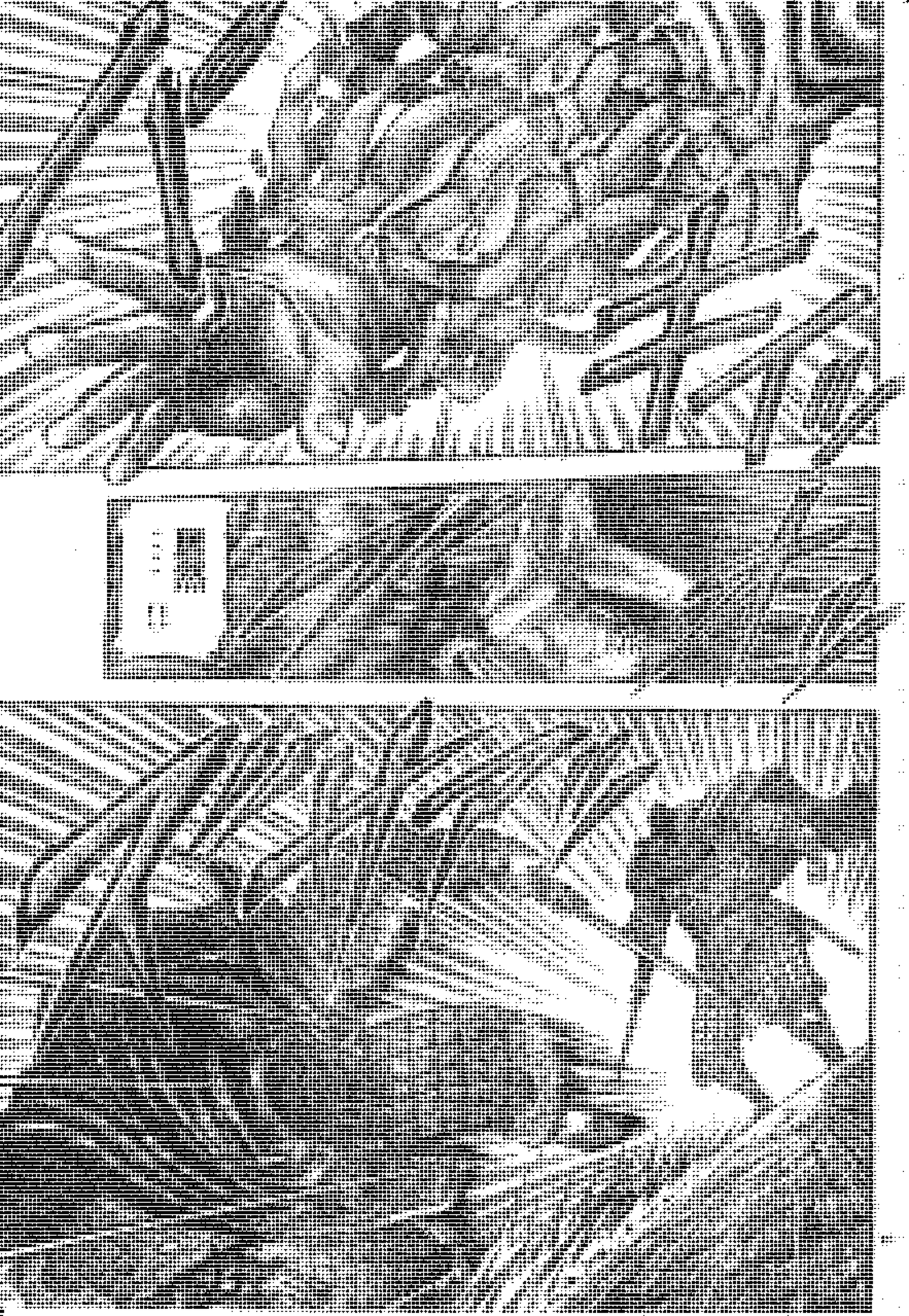

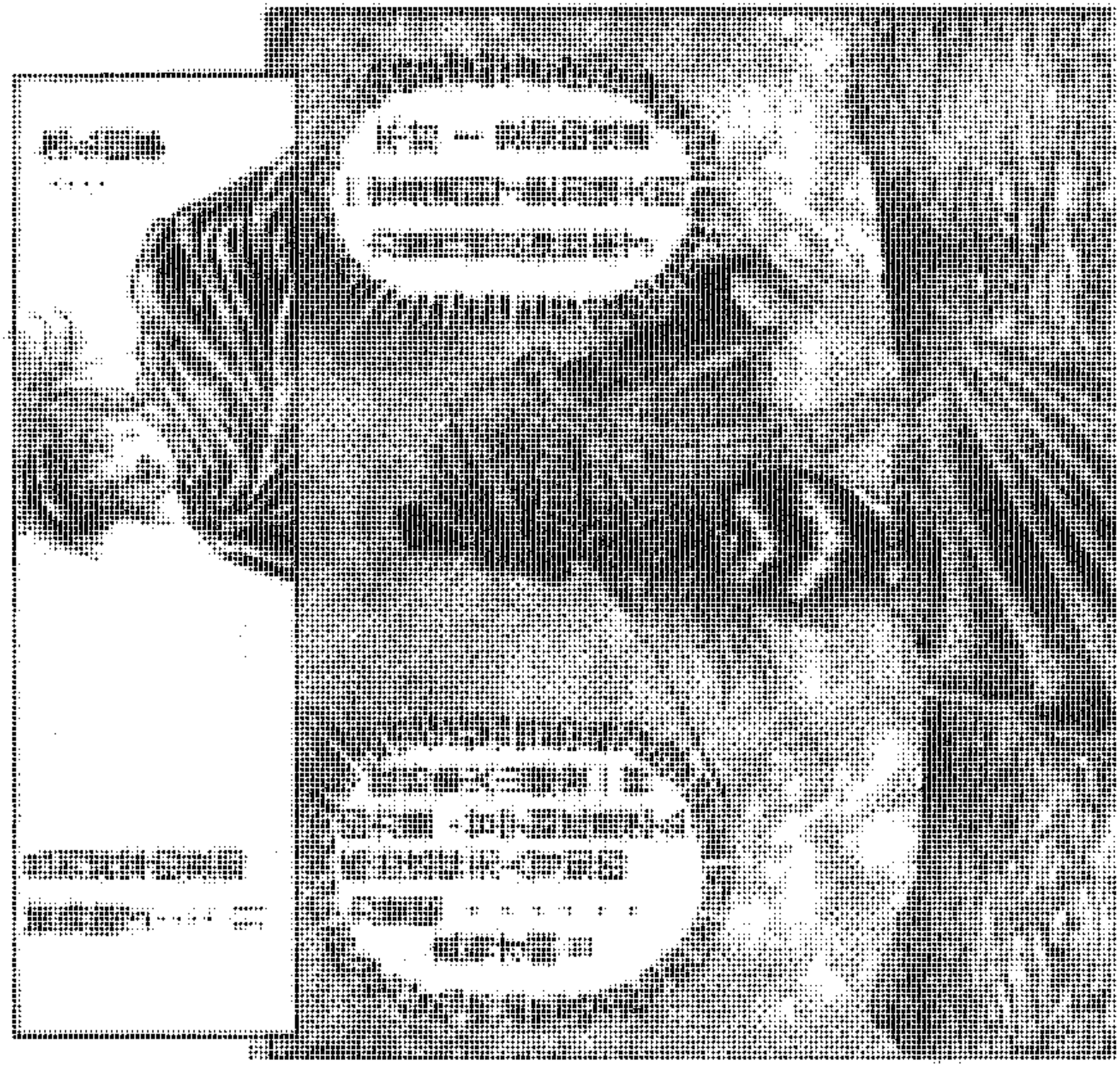

看到了吗
龙之子

发动攻击反到
成为攻击对手的力量
这就是我依靠练功
得到的力量!!

就算是龙之子的发动

我一样可以反弹回去

还没完呢……

不错啊
你还可以动
要是一般人受到
我那样的力量
早就心脏破裂
而死了

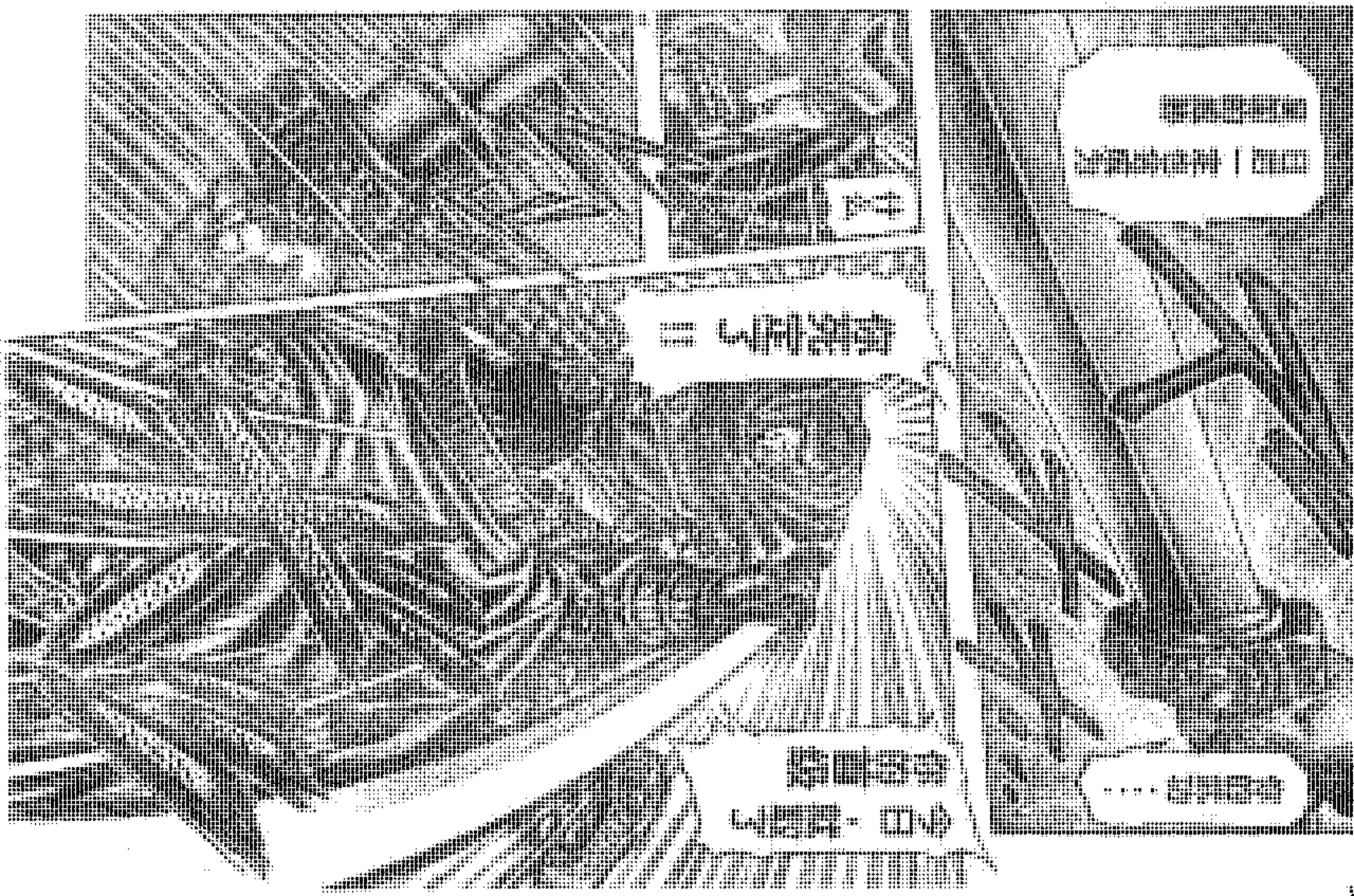
WARNING
WARNING
WARNING
WARNING

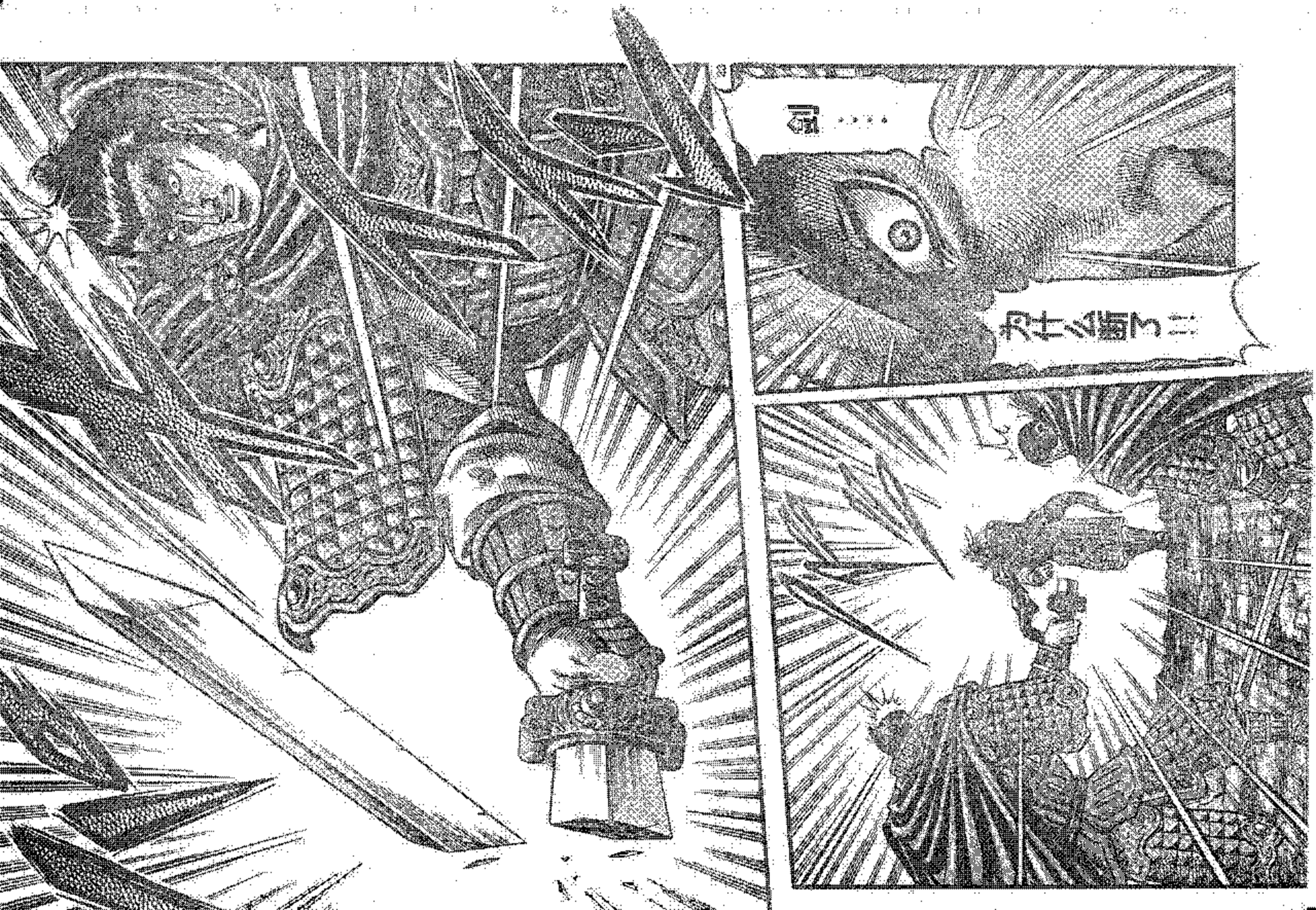
……
R士火海M…

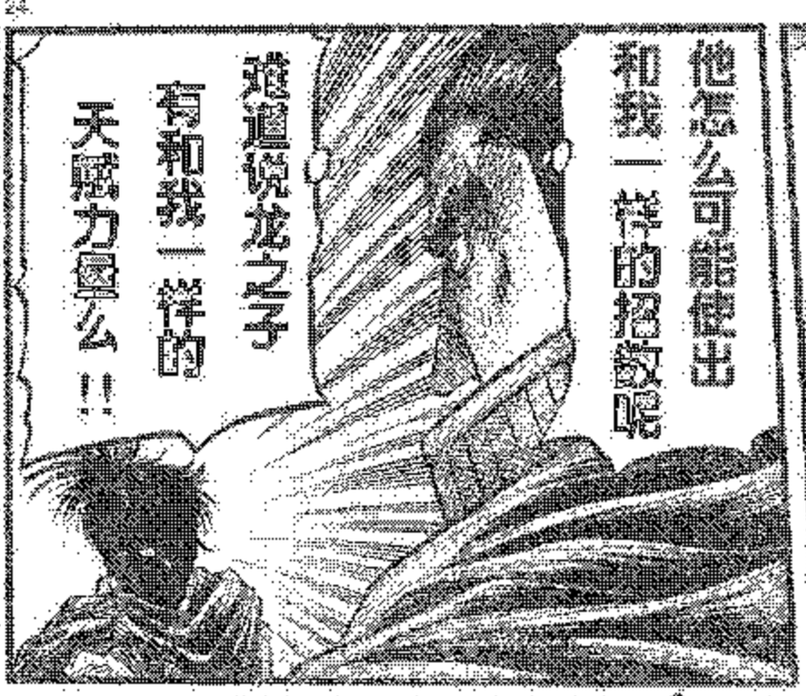
他怎么可能使出
和我一样的招数呢
难道说龙之子
有和我一样的
天赋力量么!!

强大气流的拳术……
居然也是……
远距离攻击!!

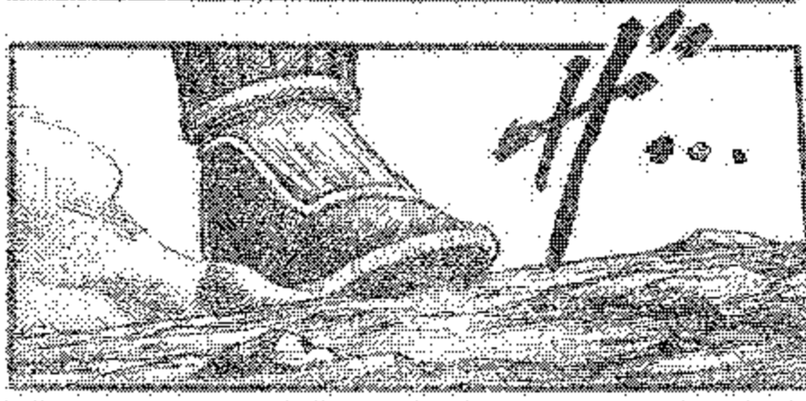
什…

我的剑怎么样
甘宁将军
这只是
我们二人之间的战斗
何苦要杀死别人呢
呵呵……

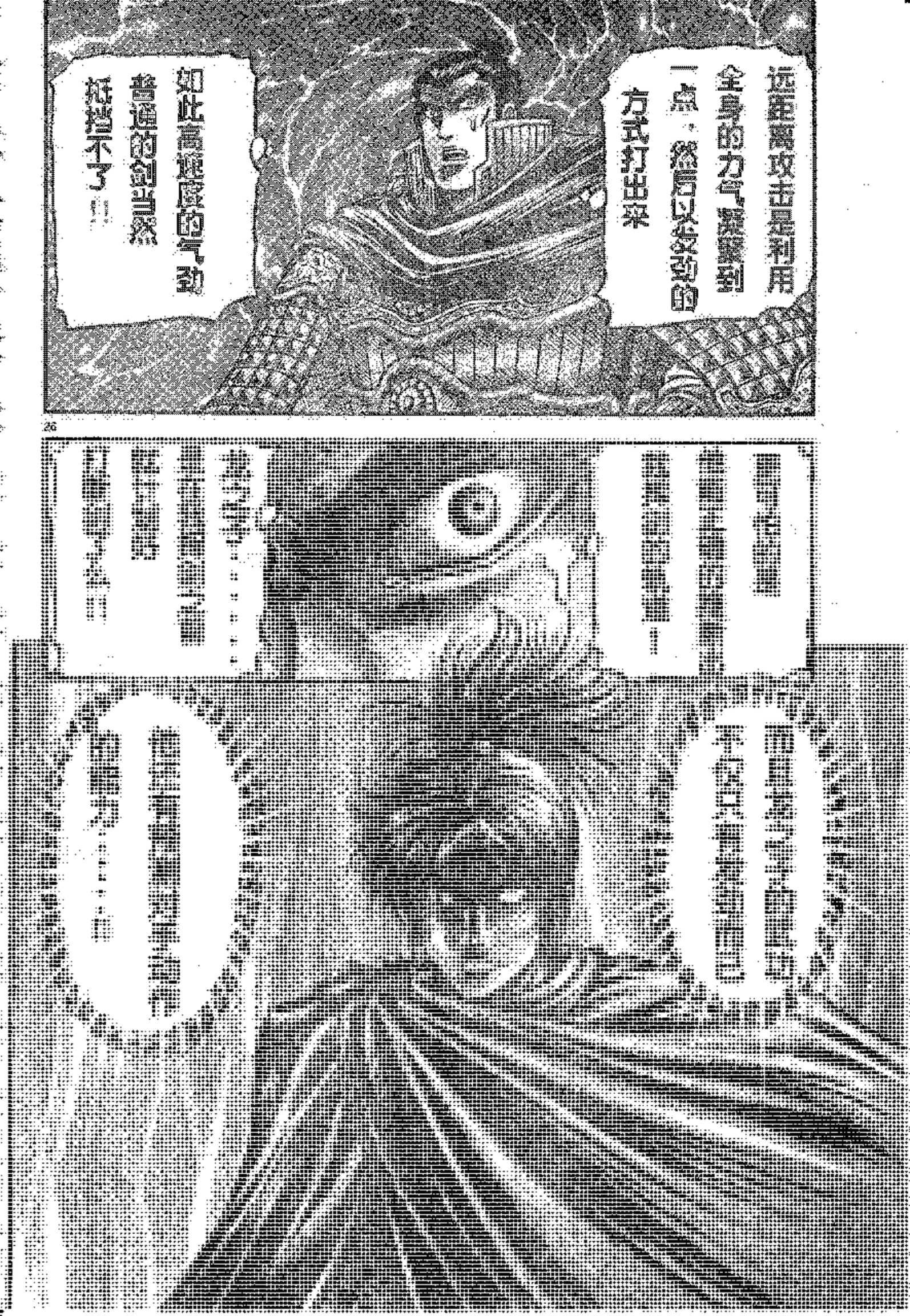
远距离攻击是利用全身的力气凝聚到一点，然后以变动的方式打出来
如此高速度的气劲普通的剑当然抵挡不了!!!
26

DESIGNER
PRODUCT
PRESENTATION

我们回去吧
甘宁

看来这次
与龙之子的会谈
是以失败告终

26

可恶……

的确，在得知
对手的情况后
应该回去好好准备
才能胜利……

就算此时与龙之子
对打，我也很没信心
给他造成致命伤。
真不甘心啊！

故若这次
与龙之子战斗的好机会

如此轻易放弃
真是让人可惜
!!

十年后
日本
就算打倒了龙之子
也不会有多大变化
系完龙之子后，曹操还
有张辽等其他很多猛将呢
没有必要一定今天有胜负
来日方长。
哼……
我作为吴国的大臣
什么都不怕……
可是让我放弃这次机会
是让我更不爽的！！

我相信我的天赋力量……

一定会取得胜利的！

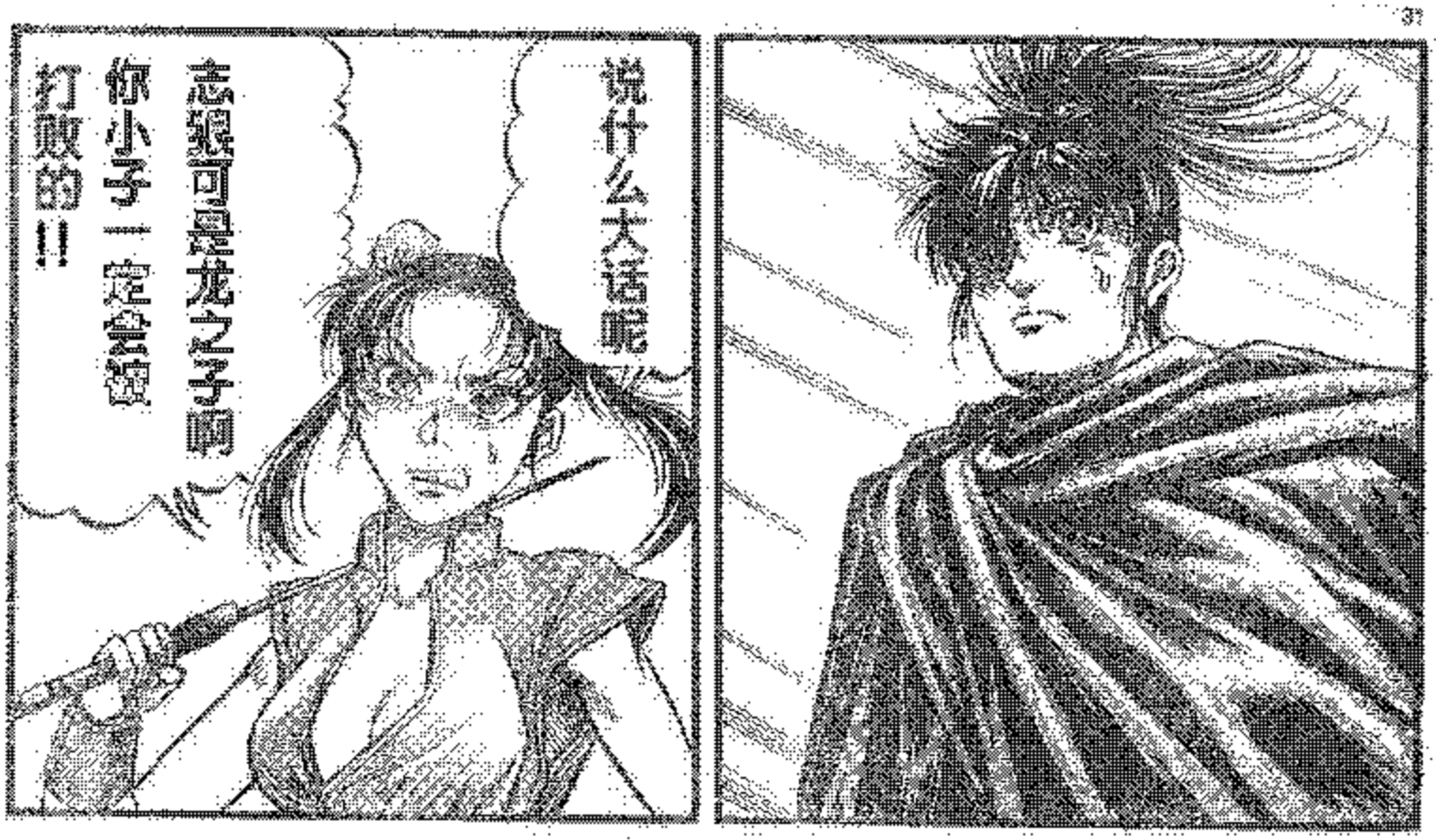

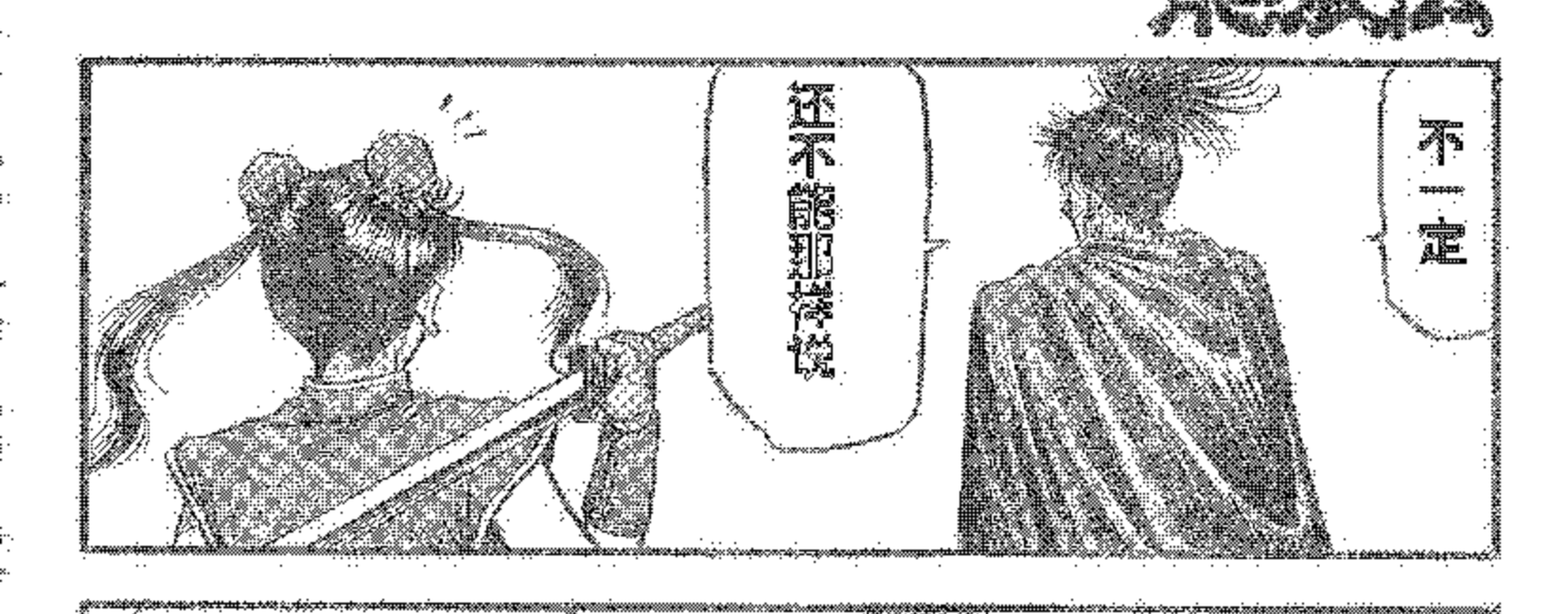
不一定
还不能那样说

吕列将军的发动力量可比甘宁将军的差大多了
就是因为他们彼此之间的力量有差距吕列将军才会受伤可见甘宁将军的实力也不低啊！

单就比发动来说
甘宁将军的表现已经赢得今天的胜利了

是么……
确实如此……
假如继续战斗下去
最多我们两败俱伤
所以还是不打的好
有着自信的
自我修炼武功
这个人到底有着
什么样的实力呢
两雄相让相惜！
荆洲的霸权到底属于谁呢
与吴军的决战即将开始！！
8月号につづく